Tirreno Immobiliare
piazza Amendola
San Valentino Torio

rif. 1361 - MANSARDA CON GARAGE, POSTO AUTO E TERRAZZINO

Nocera Superiore (Salerno)

Si propone in vendita mansarda avente altezza di mt 2,30, con ascensore.Composta da ingresso, salone, angolo cottura, camera da letto e bagno per u
Oltre a garage di circa 30 mq e posto auto.

VENDITA RESIDENZIALE
€ 80.000,00
leggermente trattabile

DATI ANNUNCIO	
Pubblicato il	29-07-2022
Riferimento	1361
Tipologia	MONOLOCALE / BILOCALE
Stato immobile	buono stato

OFFERTA COMMERCIALE	
Tipo di contratto	VENDITA residenziale
Prezzo	€ 80.000,00
note prezzo	leggermente trattabile

DATI GEOGRAFICI	
Comune	Nocera Superiore
Provincia	Salerno
Regione	Campania
Stato	Italy
Zona	zona residenziale

CARATTERISTICHE IMMOBILE	
Classe energetica	n.c.
m²	60
Vani	N. 2
Locali	N. 3
Camere	N. 1
Servizi	N. 1
Terrazzi	N. 1
Balconi	N. 1 / perimetrale

PIANI / ACCESSI	
N. Piani	4
Piano di accesso	piano terra

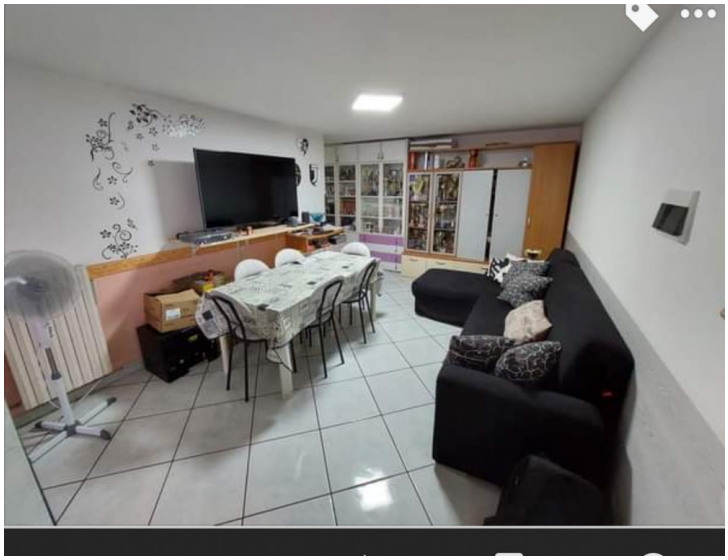

Tirreno Immobiliare
piazza Amendola
San Valentino Torio

Tirreno Immobiliare
piazza Amendola
San Valentino Torio

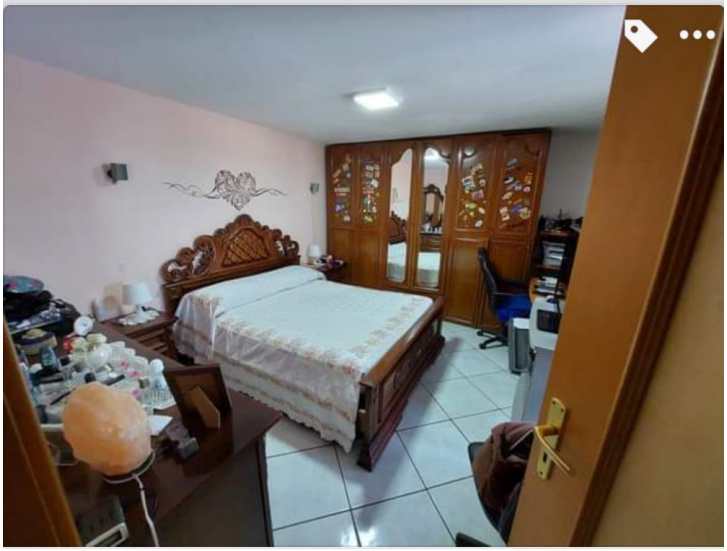

Tirreno Immobiliare
piazza Amendola
San Valentino Torio

RIFERIMENTO
TIRRENO IMMOBILIARE
- San Valentino Torio (SA) - Piazza Amendola
- per info: 392 1839725
- tirreno-immobiliare@libero.it
- www.tirrenoimmobiliare.info