Tirreno Immobiliare
piazza Amendola
San Valentino Torio

* Rif. 1368 - VILLA SU TRE LIVELLI CON GIARDINO
(Salerno)

rif. 1368 - In zona residenziale, proponiamo in vendita villa posta su tre livelli, con ampio spazio perimetrale, in parte pavimentato ed in parte piantumato
Primo piano composto da un appartamento ben rifinito, costituito da cucina abitabile, salone, tre camere da letto, due bagni e lavanderia, con ampie
balconate perimetrali e secondo piano allo stato grezzo. L'immobile, libero su quattro lati, può essere destinato a più unità abitative ma è anche adatto p
attività di B&B, residenza anziani e/o similari.

VENDITA RESIDENZIALE
€ 660.000,00

DATI ANNUNCIO	
Pubblicato il	19-12-2022
Riferimento	1368
Tipologia	VILLA / VILLETTA
Stato immobile	buono stato

OFFERTA COMMERCIALE	
Tipo di contratto	VENDITA residenziale
Prezzo	€ 660.000,00

DATI GEOGRAFICI	
Provincia	Salerno
Regione	Campania
Stato	Italy

CARATTERISTICHE IMMOBILE	
Classe energetica	in corso

Tirreno Immobiliare
piazza Amendola
San Valentino Torio

Tirreno Immobiliare
piazza Amendola
San Valentino Torio

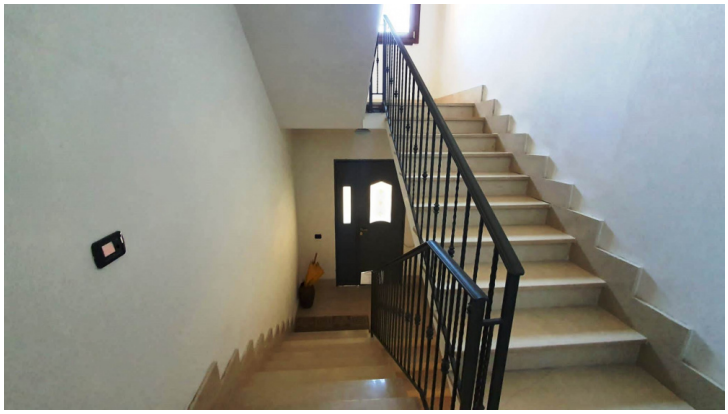

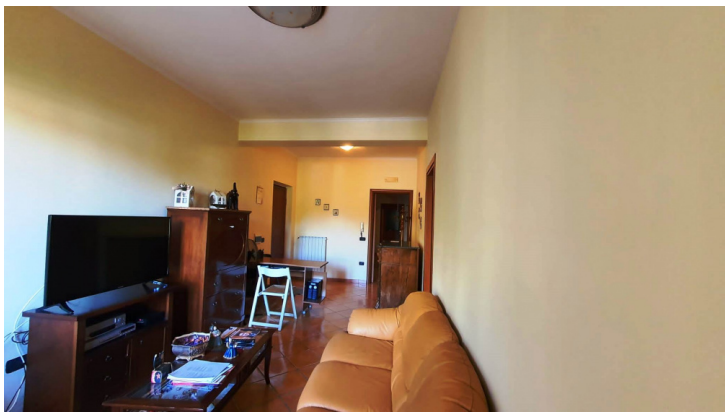

Tirreno Immobiliare
piazza Amendola
San Valentino Torio

Tirreno Immobiliare
piazza Amendola
San Valentino Torio

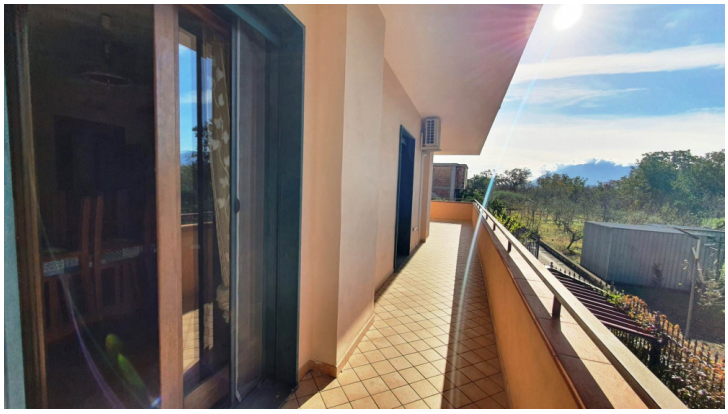

Tirreno Immobiliare
piazza Amendola
San Valentino Torio