Tirreno Immobiliare
piazza Amendola
San Valentino Torio

*Rif. 1415 - VILLA CON GIARDINO ED ANNESSI CAMPI DA CALCIO

San Valentino Torio (Salerno)

Rif. 1415 - Villa posta su due livelli di circa mq 130, al piano terra composta da cucina, salone/sala da pranzo e bagno, al piano primo composta da due

VENDITA RESIDENZIALE
€ 550.000,00

DATI ANNUNCIO	
Pubblicato il	31-10-2023
Riferimento	1415
Tipologia	VILLA / VILLETTA
Stato immobile	buono stato

OFFERTA COMMERCIALE	
Tipo di contratto	VENDITA residenziale
Prezzo	€ 550.000,00

DATI GEOGRAFICI	
Comune	San Valentino Torio
Provincia	Salerno
Regione	Campania
Stato	Italy

CARATTERISTICHE IMMOBILE	
Classe energetica	in corso
m²	130
Vani	N. 3
Camere	N. 2
Servizi	N. 2
Terrazzi	
Balconi	

PIANI / ACCESSI	
N. Piani	2
Piano di accesso	terra
Ingresso indipendente	

AUTO	
Posto auto	

GIARDINI E TERRENI	
Giardini	m² 5000
Terreni annessi	

Tirreno Immobiliare
piazza Amendola
San Valentino Torio

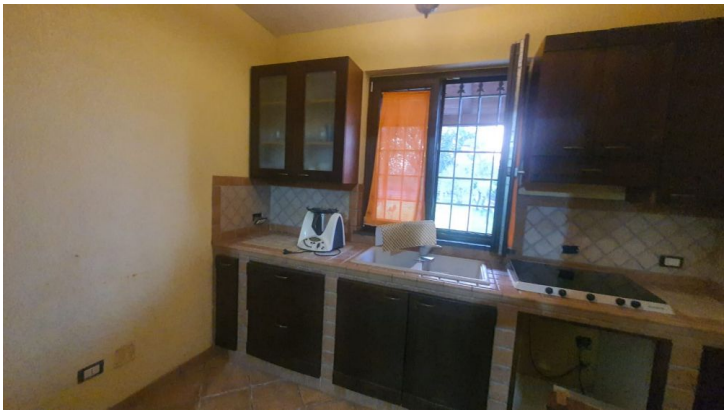

Tirreno Immobiliare
piazza Amendola
San Valentino Torio

Tirreno Immobiliare
piazza Amendola
San Valentino Torio

RIFERIMENTO

Tirreno Immobiliare
piazza Amendola
San Valentino Torio

TIRRENO IMMOBILIARE
S.V.TORIO - PIAZZA AMENDOLA
392 18 39 725
tirrenoimmobiliare.info@gmail.com
www.tirrenoimmobiliare.info