Tirreno Immobiliare
piazza Amendola
San Valentino Torio

# * Rif. 1418 - APPARTAMENTO RISTRUTTURATO CON TERRAZZO

**San Marzano sul Sarno (Salerno)**

Rif. 1418 - In mini condominio proponiamo in vendita appartamento posto al primo piano, totalmente e recentemente ristrutturato, composto da cucina abitabile con ampio terrazzo a livello, tre camere da letto e due bagni.

## VENDITA RESIDENZIALE
## € 147.000,00

| DATI ANNUNCIO | |
|---|---|
| **Pubblicato il** | 29-11-2023 |
| **Riferimento** | 1418 |
| **Tipologia** | APPARTAMENTO |
| **Stato immobile** | buono stato |

| OFFERTA COMMERCIALE | |
|---|---|
| **Tipo di contratto** | VENDITA residenziale |
| **Prezzo** | € 147.000,00 |

| DATI GEOGRAFICI | |
|---|---|
| **Comune** | San Marzano sul Sarno |
| **Provincia** | Salerno |
| **Regione** | Campania |
| **Stato** | Italy |

| CARATTERISTICHE IMMOBILE | |
|---|---|
| **Classe energetica** | in corso |
| **Camere** | N. 3 |

| PIANI / ACCESSI |
|---|
| **Porta blindata** |

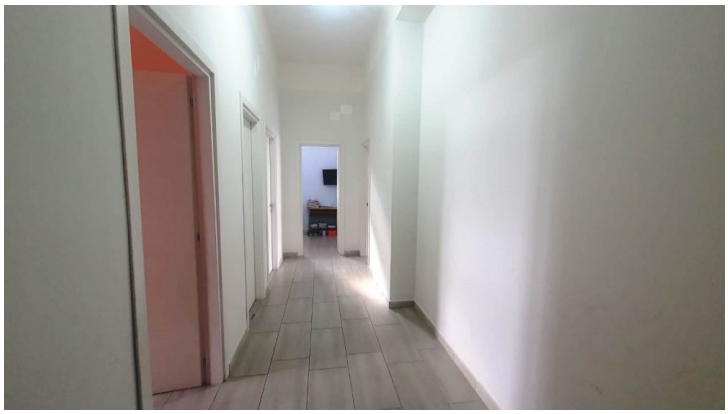

Tirreno Immobiliare
piazza Amendola
San Valentino Torio

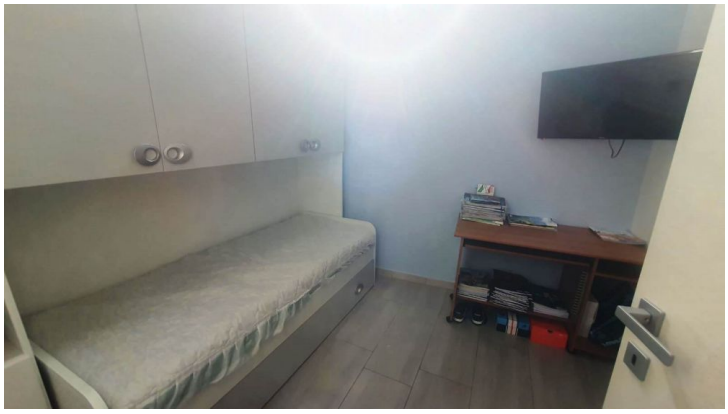

**RIFERIMENTO**
TIRRENO IMMOBILIARE
S.V.TORIO - PIAZZA AMENDOLA
392 18 39 725
tirrenoimmobiliare.info@gmail.com
www.tirrenoimmobiliare.info