Tirreno Immobiliare
piazza Amendola
San Valentino Torio

RIF. 1454 - APPARTAMENTO ZONA CENTRALE CON GARAGE

Sarno (Salerno)

Rif. 1454 - Sul Prolungamento Matteotti proponiamo in vendita ampio e luminoso appartamento posto al piano rialzato composto da ingresso soggiorno, cucina, due camere da letto e due bangi con annesse balconate e garage.

VENDITA RESIDENZIALE
€ 183.000,00

DATI ANNUNCIO	
Pubblicato il	26-03-2024
Riferimento	1454
Tipologia	APPARTAMENTO
Stato immobile	buono stato

OFFERTA COMMERCIALE	
Tipo di contratto	VENDITA residenziale
Prezzo	€ 183.000,00

DATI GEOGRAFICI	
Comune	Sarno
Provincia	Salerno
Regione	Campania
Stato	Italy

CARATTERISTICHE IMMOBILE	
Classe energetica	IN CORSO

Tirreno Immobiliare
piazza Amendola
San Valentino Torio

Tirreno Immobiliare
piazza Amendola
San Valentino Torio

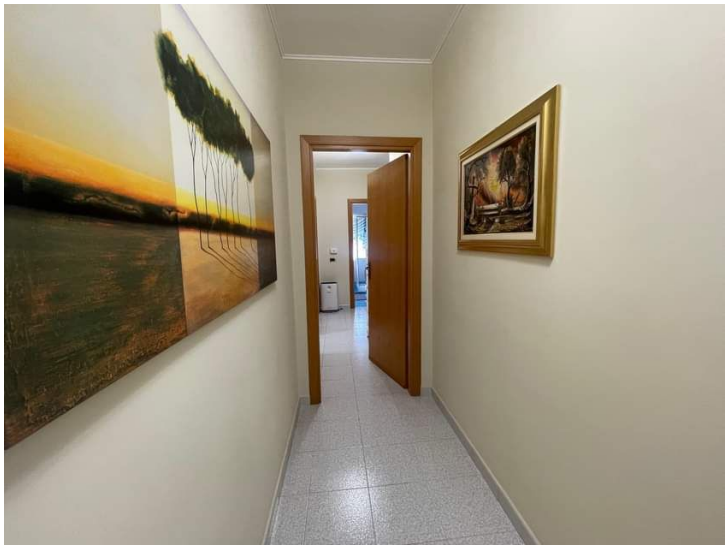

Tirreno Immobiliare
piazza Amendola
San Valentino Torio

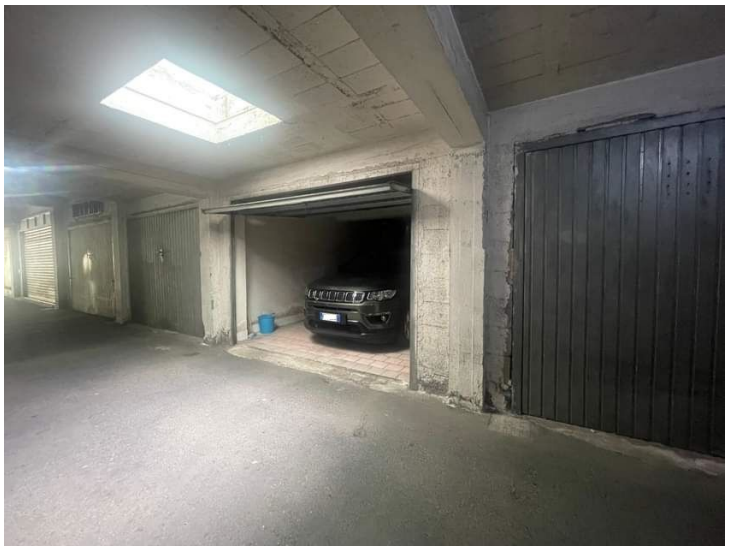

PIANO RIALZATO

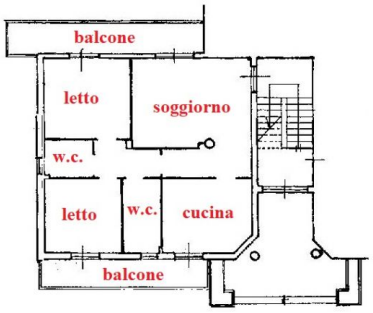

PIANO SEMINTERRATO

RIFERIMENTO
Tirreno Immobiliare
San Valentino Torio (SA), Piazza Amendola
3921839725
tirrenoimmobiliare.info@gmail.com
www.tirrenoimmobiliare.info