Tirreno Immobiliare
piazza Amendola
San Valentino Torio

Rif. 1490 - AMPIO E LUINOSO APPARTAMENTO CON GARAGE

San Marzano sul Sarno (Salerno)

Rif. 1490 - Ampio e luminoso appartamento da ristrutturare, posto al secondo piano di un mini condominio, composto da cucina, salone, due camere da

VENDITA RESIDENZIALE
€ 120.000,00

DATI ANNUNCIO	
Pubblicato il	04-03-2025
Riferimento	1490
Tipologia	APPARTAMENTO
Stato immobile	da ristrutturare

OFFERTA COMMERCIALE	
Tipo di contratto	VENDITA residenziale
Prezzo	€ 120.000,00

DATI GEOGRAFICI	
Comune	San Marzano sul Sarno
Provincia	Salerno
Regione	Campania
Stato	Italy

CARATTERISTICHE IMMOBILE	
Classe energetica	IN CORSO
Camere	N. 2
Servizi	N. 1
Terrazzi	

PIANI / ACCESSI	
N. Piani	2

AUTO	
Garage	m² 30

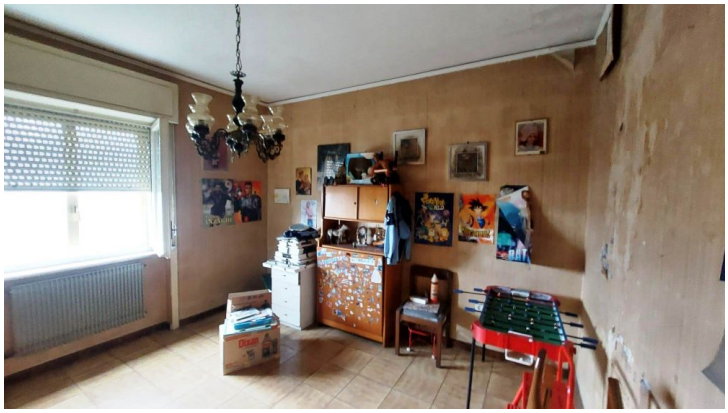

Tirreno Immobiliare
piazza Amendola
San Valentino Torio

RIFERIMENTO

Tirreno Immobiliare
San Valentino Torio (SA), Piazza Amendola
3921839725
annunci.tirrenoimmobiliare@gmail.com
www.tirrenoimmobiliare.info