Tirreno Immobiliare
piazza Amendola
San Valentino Torio

* RIF. 1592 - VILLA CON GIARDINO

Sarno (Salerno)

Rif. 1592 - Graziosa villa composta da zona giorno al piano terra con antistante porticato con affaccio sul giardino e zona notte al primo piano con ampio terrazzo ed annesso giardino recintato di circa 2500 mq.

VENDITA RESIDENZIALE
€ 330.000,00

DATI ANNUNCIO	
Pubblicato il	16-05-2025
Riferimento	1592
Tipologia	VILLA / VILLETTA
Stato immobile	buono stato

OFFERTA COMMERCIALE	
Tipo di contratto	VENDITA residenziale
Prezzo	€ 330.000,00

DATI GEOGRAFICI	
Comune	Sarno
Provincia	Salerno
Regione	Campania
Stato	Italy

CARATTERISTICHE IMMOBILE	
Classe energetica	in corso

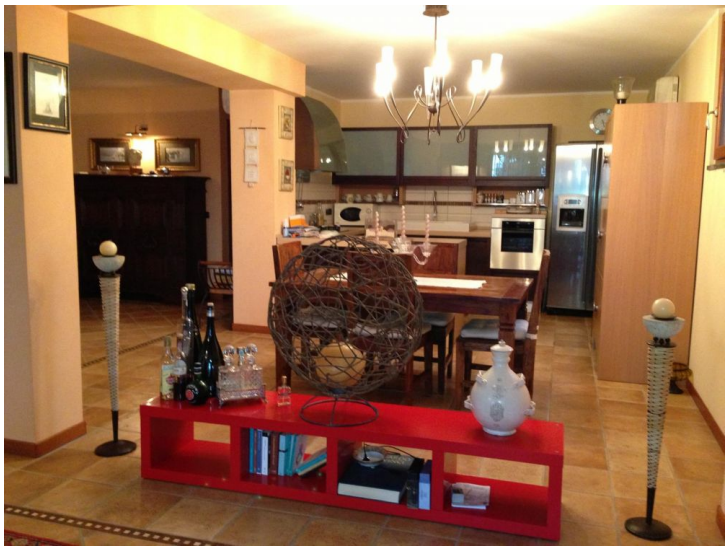

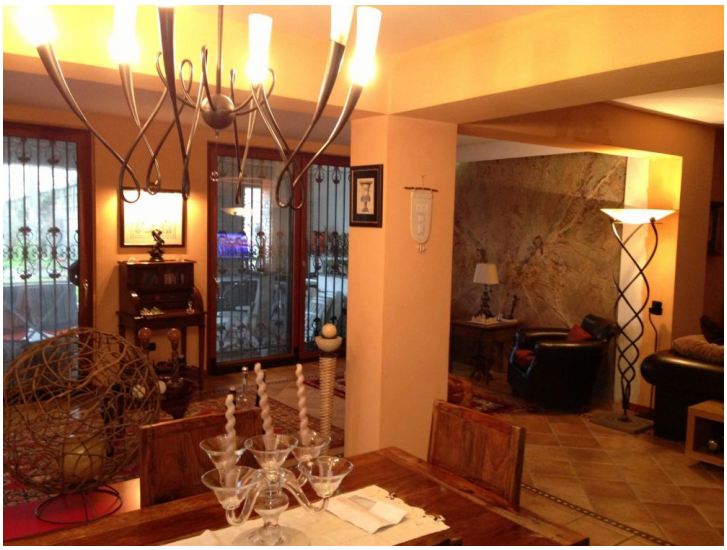

Tirreno Immobiliare
piazza Amendola
San Valentino Torio

Tirreno Immobiliare
piazza Amendola
San Valentino Torio

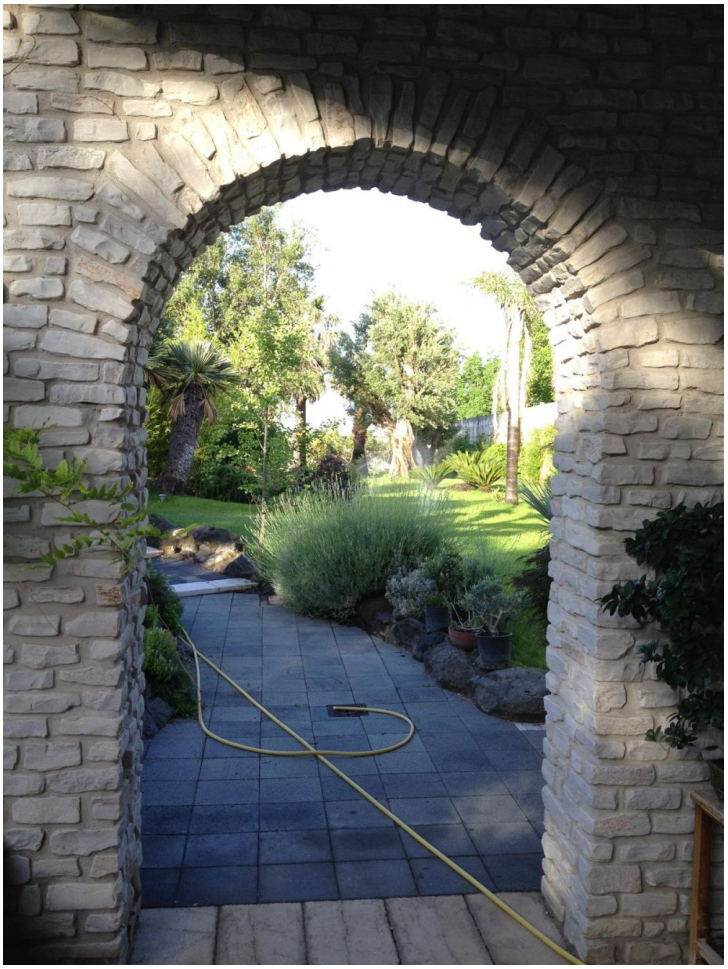
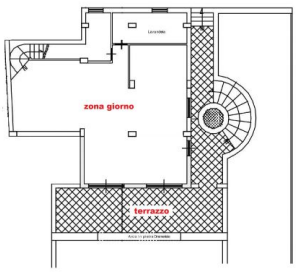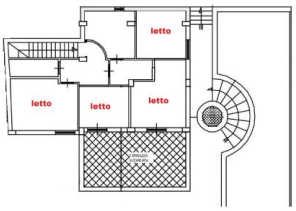
Tirreno Immobiliare
piazza Amendola
San Valentino Torio